

2023 年度
四川省乐山职业技术
学 属医
单位决算

目录

公 告 : 2024 年 9 月 23 日

| | |
|------------------------------|----|
| 一 分 单 位 决 算 情 况 | 4 |
| 二 分 2023 年 单 位 决 算 情 况 | 4 |
| 三 分 名 单 | 12 |
| 四 分 件 | 15 |
| 五 分 | 16 |

(: 单位)

第一分单位概况

一、主要职

2021 7 以 医 业务 全 停 。 2023 6 医
人员 分 。 产 、 债务化 后 作在
中。

二、机构 置

上 主 了 医 后 作 ， 在各
下 作。

第二分 2023 年度单位决算情况 明

一、收入支出决算总体情况 明

2023 、 均为 19.49 万元。与 2022
， 、 各减 85.96 万元，下 81.52%。主 变动
原因 2023 3 医 冻 后，剩余
上 主 列 。



(图 1: 、 决 变动 况图) (图)

二、收入决算情况 明

2023 入合 19.49 万元，其中：一 公共 入 19.33 万元，占 99.18%；其他 入 0.16 万元，占 0.81%。

(: 于 决 01 ， 仅 列 单位 及 入。)

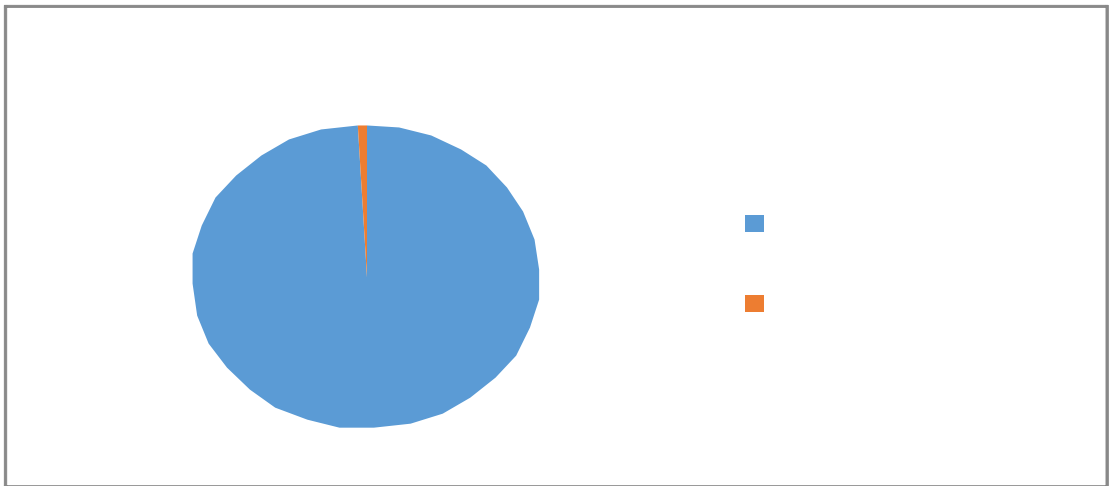

(图 2: 入决 图) (图)

三、支出决算情况 明

2023 出合 19.49 万元，其中： 出 19.49 万元，占 100%。

(: 于 决 04 ， 仅 列 单 位 及 出。)

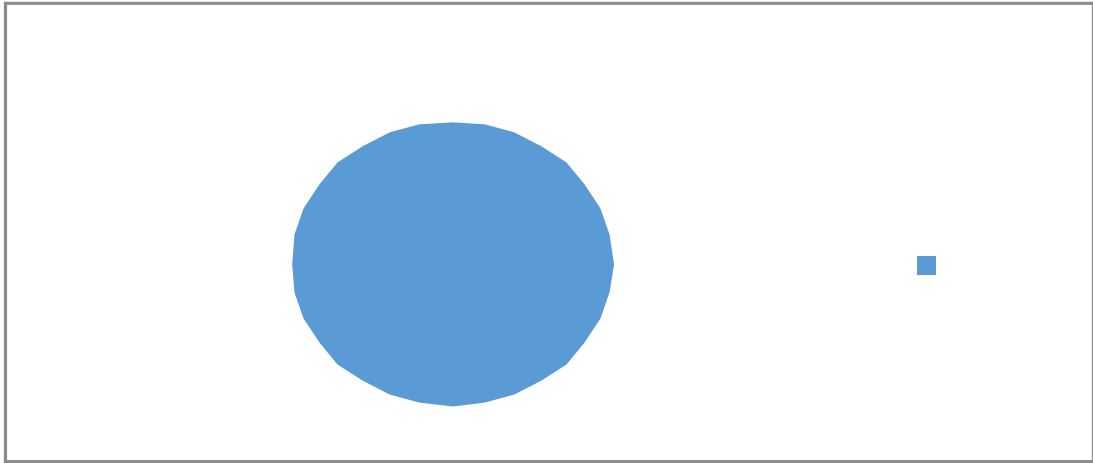

(图 3: 出决 图)(图)

四、 财政拨款收入支出决算总体情况 明

2023 、 均为 19.33 万元。与 2022 ， 、 各减 84.88 万元，下 81.45%。主 变动原因 2023 3 医 冻 后， 剩余 上 主 列 。

(: 于 决 01-1)

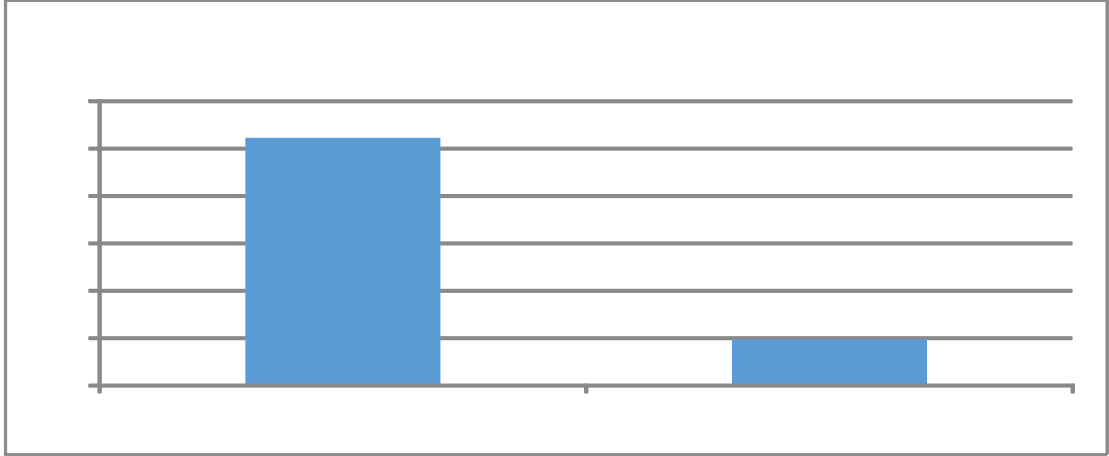

(图 4: 、 决 变动 况)(图)

五、一般公共预算财政拨款支出决算情况 明

(一) 一 公共 出决 体 况

2023 一 公共 出 19.33 万元, 占
出合 99.18%。与 2022 , 一 公共

出减 84.88 万元, 下 81.45%。主 变动原因

2023 3 医 冻 后, 剩余 上
主 列 。

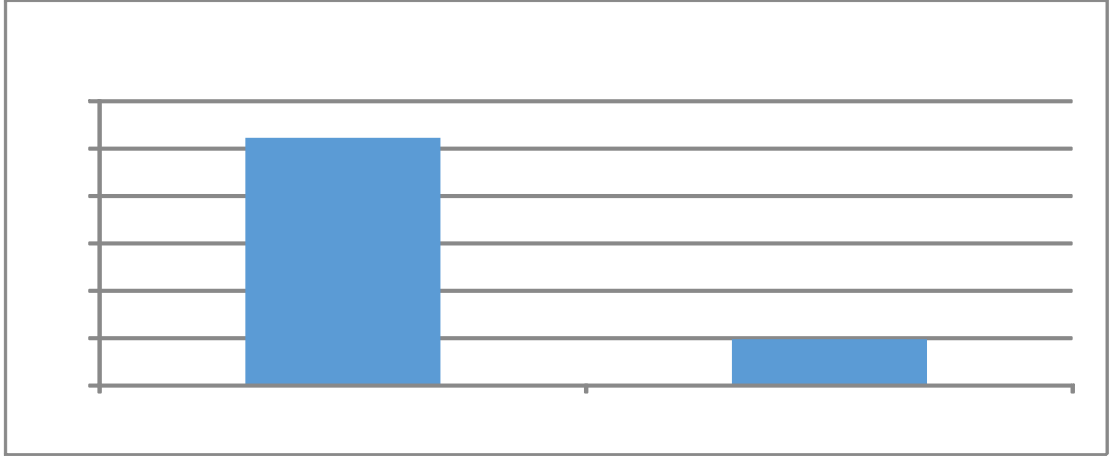

(图 5: 一 公共 出决 变动 况)(图)

(二) 一 公共 出决 况

2023 一 公共 出 19.33 万元, 主 于以下 : 会保 和 业 出 2.14 万元, 占 11.07%; 卫 健 出 17.19 万元, 占 88.93%。

(: 于 决 01-1 , 仅 列 单位 及 全 功 分 ,)

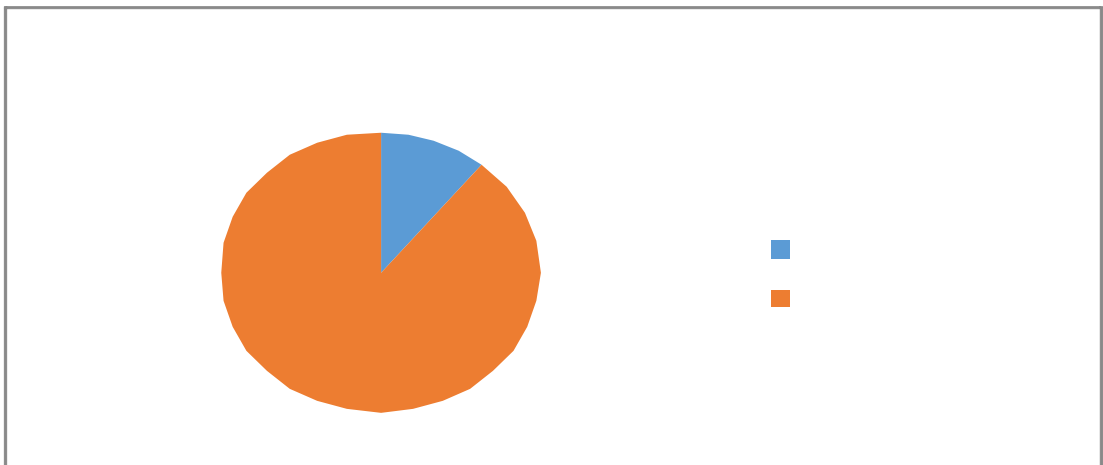

(图 6: 一 公共 出决)(图)

(三) 一 公共 出决 具体 况

2023 一 公共 出决 为 19.33, 100%。其中:

1. 会保 和 业 出() 事业单位养 出() 事业单位 休(): 出决 为 2.4 万元, 100%, 决 于 。

2. 卫 健 出() 公 医 () 合医 (): 出决 为 17.19 万元, 100%, 决 于 。

(: 于 决 01-1 和 决 08 , 仅 列 单位 及 全 功 分 , 。上 “ ” 口 为全 。 减变动原因为决 < >和全 < > , 与 可以不写原因。)

六、一般公共 算 政拨款基本支出决算情况 明

2023 一 公共 出 19.33 万元, 其中:

人员 19.33 万元, 主 包 : 、 休 、 其他 个人和 助 出。

(: 于 决 07 和 决 08-1 , 仅 列 单 位 出 及 分 。)

七、 财政拨款“三公”经 支出决算情况 明

(一)“三公” 出决 体 况

2023 “三公” 出决 为 0 万元，
0%， 上 加/减 0 万元， /下 0%。

(: 上 “ ” 口 为全 ， 包 一 公共
和 出决 况。)

(二)“三公” 出决 具体 况

2023 “三公” 出决 中，因公出国
() 出决 0 万元，占 0%；公务 及
出决 0 万元，占 0%；公务 出决 0 万元，占
0%。具体 况 下：

(图 7：“三公” 出) (图)

1. 因公出国 () 出 0 万元， 0%。全

因公出国 () 团 0 ， 出国 () 0 人。因公出国

() 出决 2022 加/减 0 万元， /下 0%。

2. 公务 及 出 0 万元， 0%。

公务 及 出决 2022 加/减
0 万元， /下 0%。

其中：公务 出 0 万元。全

公务 0 。

公务 出 0 万元。

3. 公务 出 0 万元， 0%。

国内公务 出 0 万元。

事 出 0 万元。

八、政府性基 算支出决算情况 明

2023 出 0 万元。

九、国有 本经营 算支出决算情况 明

2023 国 出 0 万元。

十、其他 要事 的情况 明

(一) □关 出 况

2023 , 乐 业 医 □关
出 0 万元, 2022 加/减 0 万元, /下 0% (与 2022 决)。

(: 于 决 03)

(二) 出 况

2023 , 乐 业 医 业 出
0 万元。

(: 于 决 03)

(三) 国 产占 使 况

2023 12 31 , 乐 业 医
共 4 , 其中: 副 () 及以上 0 、
主 0 、 □ 信 0 、 保
0 、 勤 0 、 专业 2 、 休

0、其他 2。其中：其他 主 于
作。单价 100 万元（含）以上 1 台（）。

（： 于 决 03， 单位决
列 况。）

（四） 况

单位在 2023 。

第三 分 名 解

1. 入： 单位从同 取
。
2. 事业 入： 事业单位 专业业务 动及 助 动
取 入。
3. 入： 事业单位在专业业务 动及其 助 动
之 动取 入。
4. 其他 入： 单位取 上 入以 各 入。
5. 使 余（含专 余）： 事业单位使
以前 余
。
6. 初 和 余： 以前 、 到
关 使 。
7. 余分： 事业单位 会 制
、 取 专 余以及 入 余 。
8. 和 余： 单位 关 到下 以

后 使 。

9. 会保 和 业 出 () 事业单位养 出
() 事业单位 休 () : 发 休 。

10. 卫 健 出 () 公 医 () 合医 () :
合医 人员及 。

11. 出: 为保 、 作
任务 发 人员 出和公 出。

12. 出: 在 出之 为 任务
和事业发 发 出。

13. 出: 事业单位在专业业务 动及其 助
动之 动发 出。

14. “三公” : 单位 因公出国
() 、公务 及 和公务 。其中, 因
公出国 () 反 单位公务出国 () 国 、国
城 交 、住 、伙 、 、公 出;
公务 及 反 单位公务 出 (含
) 及 、 、 修 、 、保
出; 公务 反 单位 各 公务
(含) 出。

15. 关 : 为保 单位 (含参 公务员
事业单位) 于 买 和 务 各 , 包
办公及印刷 、 、 、会 、 利 、
修 、 专 及一 、办公 、办

公 取 、办公 业 、公务
以及其他 。

（名 分 各单位 列 况 列，
单位 减名 内 。）

第四 分 件

（：作，各单位可在
一体化 — 合 — 块中下
单位“出（2023）”，
作为 件予以公。）

第五 分 表

一、 入 出决

二、 入决

三、 出决

四、 入 出决

五、 出决

六、 一 公共 出决

七、 一 公共 出决

八、 一 公共 出决

九、 一 公共 出决

十、 入 出决

十一、 国 入 出决

十二、 国 出决

十三、 “三公” 出决

收入支出决算总表

01
:

2023

| | | 1 | | | 2 |
|--|----|-------|--|----|-------|
| | 1 | 19.33 | | 32 | |
| | 2 | | | 33 | |
| | 3 | | | 34 | |
| | 4 | | | 35 | |
| | 5 | | | 36 | |
| | 6 | | | 37 | |
| | 7 | | | 38 | |
| | 8 | 0.16 | | 39 | 2.14 |
| | 9 | | | 40 | 17.35 |
| | 10 | | | 41 | |
| | 11 | | | 42 | |
| | 12 | | | 43 | |
| | 13 | | | 44 | |
| | 14 | | | 45 | |
| | 15 | | | 46 | |
| | 16 | | | 47 | |
| | 17 | | | 48 | |
| | 18 | | | 49 | |
| | 19 | | | 50 | |
| | 20 | | | 51 | |
| | 21 | | | 52 | |
| | 22 | | | 53 | |
| | 23 | | | 54 | |
| | 24 | | | 55 | |
| | 25 | | | 56 | |
| | 26 | | | 57 | |
| | 27 | 19.49 | | 58 | 19.49 |
| | 28 | | | 59 | |
| | 29 | | | 60 | |
| | 31 | 19.49 | | 62 | 19.49 |

1. /
2.

2023

:

| | | 1 | 2 | 3 | 4 | 5 | 6 | 7 | |
|--------------|--|--------------|--------------|---|---|---|---|---|-------------|
| | | 19.49 | 19.33 | | | | | | 0.16 |
| 208 | | 2.14 | 2.14 | | | | | | |
| 20805 | | 2.14 | 2.14 | | | | | | |
| 2080502 | | 2.14 | 2.14 | | | | | | |
| 210 | | 17.35 | 17.20 | | | | | | 0.16 |
| 21002 | | 17.35 | 17.20 | | | | | | 0.16 |
| 2100201 | | 17.35 | 17.20 | | | | | | 0.16 |

2023

:

| | | | 1 | 2 | 3 | 4 | 5 | 6 |
|--------------|--|--|--------------|--------------|---|---|---|---|
| | | | 19.49 | 19.49 | | | | |
| 208 | | | 2.14 | 2.14 | | | | |
| 20805 | | | 2.14 | 2.14 | | | | |
| 2080502 | | | 2.14 | 2.14 | | | | |
| 210 | | | 17.35 | 17.35 | | | | |
| 21002 | | | 17.35 | 17.35 | | | | |
| 2100201 | | | 17.35 | 17.35 | | | | |

" "

/

| | | 1 | | | 2 | 3 | 4 | 5 |
|--|----|-------|--|----|-------|-------|---|---|
| | 1 | 19.33 | | 33 | | | | |
| | 2 | | | 34 | | | | |
| | 3 | | | 35 | | | | |
| | 4 | | | 36 | | | | |
| | 5 | | | 37 | | | | |
| | 6 | | | 38 | | | | |
| | 7 | | | 39 | | | | |
| | 8 | | | 40 | 2.14 | 2.14 | | |
| | 9 | | | 41 | 17.20 | 17.20 | | |
| | 10 | | | 42 | | | | |
| | 11 | | | 43 | | | | |
| | 12 | | | 44 | | | | |
| | 13 | | | 45 | | | | |
| | 14 | | | 46 | | | | |
| | 15 | | | 47 | | | | |
| | 16 | | | 48 | | | | |
| | 17 | | | 49 | | | | |
| | 18 | | | 50 | | | | |
| | 19 | | | 51 | | | | |
| | 20 | | | 52 | | | | |
| | 21 | | | 53 | | | | |
| | 22 | | | 54 | | | | |
| | 23 | | | 55 | | | | |
| | 24 | | | 56 | | | | |
| | 25 | | | 57 | | | | |
| | 26 | | | 58 | | | | |
| | 27 | 19.33 | | 59 | 19.33 | 19.33 | | |
| | 28 | | | 60 | | | | |
| | 29 | | | 61 | | | | |
| | 30 | | | 62 | | | | |
| | 31 | | | 63 | | | | |
| | 32 | 19.33 | | 64 | 19.33 | 19.33 | | |

| | | 1 | 19.33 | 19.33 | 19.33 | |
|-------|--|----|-------|-------|-------|--|
| 301 | | 2 | 11.95 | 11.95 | 11.95 | |
| 30101 | | 3 | 11.95 | 11.95 | 11.95 | |
| 30102 | | 4 | | | | |
| 30103 | | 5 | | | | |
| 30106 | | 6 | | | | |
| 30107 | | 7 | | | | |
| 30108 | | 8 | | | | |
| 30109 | | 9 | | | | |
| 30110 | | 10 | | | | |
| 30111 | | 11 | | | | |
| 30112 | | 12 | | | | |
| 30113 | | 13 | | | | |
| 30114 | | 14 | | | | |
| 30199 | | 15 | | | | |
| 302 | | 16 | | | | |
| 30201 | | 17 | | | | |
| 30202 | | 18 | | | | |
| 30203 | | 19 | | | | |
| 30204 | | 20 | | | | |
| 30205 | | 21 | | | | |
| 30206 | | 22 | | | | |
| 30207 | | 23 | | | | |
| 30208 | | 24 | | | | |
| 30209 | | 25 | | | | |
| 30211 | | 26 | | | | |
| 30212 | | 27 | | | | |
| 30213 | | 28 | | | | |
| 30214 | | 29 | | | | |
| 30215 | | 30 | | | | |
| 30216 | | 31 | | | | |
| 30217 | | 32 | | | | |
| 30218 | | 33 | | | | |
| 30224 | | 34 | | | | |
| 30225 | | 35 | | | | |
| 30226 | | 36 | | | | |
| 30227 | | 37 | | | | |
| 30228 | | 38 | | | | |

| | | | | |
|-------|----|------|------|------|
| 30229 | 39 | | | |
| 30231 | 40 | | | |
| 30239 | 41 | | | |
| 30240 | 42 | | | |
| 30299 | 43 | | | |
| 303 | 44 | 7.38 | 7.38 | 7.38 |
| 30301 | 45 | 2.14 | 2.14 | 2.14 |
| 30302 | 46 | | | |
| 30303 | 47 | | | |
| 30304 | 48 | | | |
| 30305 | 49 | | | |
| 30306 | 50 | | | |
| 30307 | 51 | | | |
| 30308 | 52 | | | |
| 30309 | 53 | | | |
| 30310 | 54 | | | |
| 30311 | 55 | | | |
| 30399 | 56 | 5.25 | 5.25 | 5.25 |
| 307 | 57 | | | |
| 30701 | 58 | | | |
| 30702 | 59 | | | |
| 30703 | 60 | | | |
| 30704 | 61 | | | |
| 309 | 62 | | | |
| 30901 | 63 | | | |
| 30902 | 64 | | | |
| 30903 | 65 | | | |
| 30905 | 66 | | | |
| 30906 | 67 | | | |
| 30907 | 68 | | | |
| 30908 | 69 | | | |
| 30913 | 70 | | | |
| 30919 | 71 | | | |
| 30921 | 72 | | | |
| 30922 | 73 | | | |
| 30999 | 74 | | | |
| 310 | 75 | | | |
| 31001 | 76 | | | |
| 31002 | 77 | | | |

| 31003 | | 78 | | | | | | | | | | |
|-------|--|-----|--|--|--|--|--|--|--|--|--|--|
| 31005 | | 79 | | | | | | | | | | |
| 31006 | | 80 | | | | | | | | | | |
| 31007 | | 81 | | | | | | | | | | |
| 31008 | | 82 | | | | | | | | | | |
| 31009 | | 83 | | | | | | | | | | |
| 31010 | | 84 | | | | | | | | | | |
| 31011 | | 85 | | | | | | | | | | |
| 31012 | | 86 | | | | | | | | | | |
| 31013 | | 87 | | | | | | | | | | |
| 31019 | | 88 | | | | | | | | | | |
| 31021 | | 89 | | | | | | | | | | |
| 31022 | | 90 | | | | | | | | | | |
| 31099 | | 91 | | | | | | | | | | |
| 311 | | 92 | | | | | | | | | | |
| 31101 | | 93 | | | | | | | | | | |
| 31199 | | 94 | | | | | | | | | | |
| 312 | | 95 | | | | | | | | | | |
| 31201 | | 96 | | | | | | | | | | |
| 31203 | | 97 | | | | | | | | | | |
| 31204 | | 98 | | | | | | | | | | |
| 31205 | | 99 | | | | | | | | | | |
| 31299 | | 100 | | | | | | | | | | |
| 313 | | 101 | | | | | | | | | | |
| 31302 | | 102 | | | | | | | | | | |
| 31303 | | 103 | | | | | | | | | | |
| 31304 | | 104 | | | | | | | | | | |
| 399 | | 105 | | | | | | | | | | |
| 39907 | | 106 | | | | | | | | | | |
| 39908 | | 107 | | | | | | | | | | |
| 39909 | | 108 | | | | | | | | | | |
| 39910 | | 109 | | | | | | | | | | |
| 39999 | | 110 | | | | | | | | | | |

“ ”

/

2023

:

| | | | 1 | 2 | 3 |
|---------|--|--|-------|-------|---|
| | | | 19.33 | 19.33 | |
| 208 | | | 2.14 | 2.14 | |
| 20805 | | | 2.14 | 2.14 | |
| 2080502 | | | 2.14 | 2.14 | |
| 210 | | | 17.20 | 17.20 | |
| 21002 | | | 17.20 | 17.20 | |
| 2100201 | | | 17.20 | 17.20 | |

" " /

一般公共预算财政拨款支出决算明细表

07
:

2023

| | | | 1 | 2 | 3 | 4 | 5 | 6 | 7 | 8 | 9 | 10 | 11 | 12 | 13 |
|---------|--|--|-------|-------|-------|---|---|---|---|---|---|----|----|----|----|
| | | | 19.33 | 11.95 | 11.95 | | | | | | | | | | |
| 208 | | | 2.14 | | | | | | | | | | | | |
| 20805 | | | 2.14 | | | | | | | | | | | | |
| 2080502 | | | 2.14 | | | | | | | | | | | | |
| 210 | | | 17.20 | 11.95 | 11.95 | | | | | | | | | | |
| 21002 | | | 17.20 | 11.95 | 11.95 | | | | | | | | | | |
| 2100201 | | | 17.20 | 11.95 | 11.95 | | | | | | | | | | |

一般公共预算财政拨款支出决算明细表

07

2023

:

| | | | 14 | 15 | 16 | 17 | 18 | 19 | 20 | 21 | 22 | 23 | 24 | 25 | 26 | 27 |
|---------|--|--|----|----|----|----|----|----|----|----|----|----|----|----|----|----|
| 208 | | | | | | | | | | | | | | | | |
| 20805 | | | | | | | | | | | | | | | | |
| 2080502 | | | | | | | | | | | | | | | | |
| 210 | | | | | | | | | | | | | | | | |
| 21002 | | | | | | | | | | | | | | | | |
| 2100201 | | | | | | | | | | | | | | | | |

一般公共预算财政拨款支出决算明细表

2023

07
:



一般公共预算财政拨款支出决算明细表

2023

| | | | | 42 | 43 | 44 | 45 | 46 | 47 | 48 | 49 | 50 | 51 | 52 | 53 | 54 |
|--------------|--|--|--|----|----|-------------|-------------|----|----|----|----|----|----|----|----|----|
| | | | | | | 7.38 | 2.14 | | | | | | | | | |
| 208 | | | | | | 2.14 | 2.14 | | | | | | | | | |
| 20805 | | | | | | 2.14 | 2.14 | | | | | | | | | |
| 2080502 | | | | | | 2.14 | 2.14 | | | | | | | | | |
| 210 | | | | | | 5.25 | | | | | | | | | | |
| 21002 | | | | | | 5.25 | | | | | | | | | | |
| 2100201 | | | | | | 5.25 | | | | | | | | | | |

一般公共预算财政拨款支出决算明细表

一般公共预算财政拨款支出决算明细表

2023

:

| | | | 69 | 70 | 71 | 72 | 73 | 74 | 75 | 76 | 77 | 78 | 79 | 80 | 81 | 82 |
|---------|--|--|----|----|----|----|----|----|----|----|----|----|----|----|----|----|
| 208 | | | | | | | | | | | | | | | | |
| 20805 | | | | | | | | | | | | | | | | |
| 2080502 | | | | | | | | | | | | | | | | |
| 210 | | | | | | | | | | | | | | | | |
| 21002 | | | | | | | | | | | | | | | | |
| 2100201 | | | | | | | | | | | | | | | | |

一般公共预算财政拨款支出决算明细表

2023

07
:

| | | | 83 | 84 | 85 | 86 | 87 | 88 | 89 | 90 | 91 | 92 | 93 | 94 | 95 | 96 |
|---------|--|--|----|----|----|----|----|----|----|----|----|----|----|----|----|----|
| 208 | | | | | | | | | | | | | | | | |
| 20805 | | | | | | | | | | | | | | | | |
| 2080502 | | | | | | | | | | | | | | | | |
| 210 | | | | | | | | | | | | | | | | |
| 21002 | | | | | | | | | | | | | | | | |
| 2100201 | | | | | | | | | | | | | | | | |

一般公共预算财政拨款支出决算明细表

07
:

2023

| 科目编码 | 科目名称 | 一般公共预算财政拨款支出科目 | | | | | | | | | | | | | |
|---------|------|----------------|----|----|-----|-----|-----|-----|-----|-----|-----|-----|-----|-----|-----|
| | | 97 | 98 | 99 | 100 | 101 | 102 | 103 | 104 | 105 | 106 | 107 | 108 | 109 | 110 |
| 208 | | | | | | | | | | | | | | | |
| 20805 | | | | | | | | | | | | | | | |
| 2080502 | | | | | | | | | | | | | | | |
| 210 | | | | | | | | | | | | | | | |
| 21002 | | | | | | | | | | | | | | | |
| 2100201 | | | | | | | | | | | | | | | |

2023

:

| 301 | | 11.95 | 302 | | | 307 | |
|-------|--|-------|-------|--|--|-------|--|
| 30101 | | 11.95 | 30201 | | | 30701 | |
| 30102 | | | 30202 | | | 30702 | |
| 30103 | | | 30203 | | | 310 | |
| 30106 | | | 30204 | | | 31001 | |
| 30107 | | | 30205 | | | 31002 | |
| 30108 | | | 30206 | | | 31003 | |
| 30109 | | | 30207 | | | 31005 | |
| 30110 | | | 30208 | | | 31006 | |
| 30111 | | | 30209 | | | 31007 | |
| 30112 | | | 30211 | | | 31008 | |
| 30113 | | | 30212 | | | 31009 | |
| 30114 | | | 30213 | | | 31010 | |
| 30199 | | | 30214 | | | 31011 | |
| 303 | | 7.38 | 30215 | | | 31012 | |
| 30301 | | 2.14 | 30216 | | | 31013 | |
| 30302 | | | 30217 | | | 31019 | |
| 30303 | | | 30218 | | | 31021 | |
| 30304 | | | 30224 | | | 31022 | |
| 30305 | | | 30225 | | | 31099 | |
| 30306 | | | 30226 | | | 399 | |
| 30307 | | | 30227 | | | 39907 | |
| 30308 | | | 30228 | | | 39908 | |
| 30309 | | | 30229 | | | 39909 | |
| 30310 | | | 30231 | | | 39910 | |
| 30311 | | | 30239 | | | 39999 | |
| 30399 | | 5.25 | 30240 | | | | |
| | | | 30299 | | | | |
| | | | | | | | |
| | | | | | | | |
| | | | | | | | |
| | | | | | | | |
| | | | | | | | |
| | | | | | | | |
| | | 19.33 | | | | | |

" "

/

2023

09

:

| | | | | | |
|--|--|--|--|--|--|
| | | | | | |
| | | | | | |

" "

/

2023

10
:

| | | | | | | | |
|--|--|--|--|--|--|--|--|
| | | | | | | | |
| | | | | | | | |

"/

/

2023

11
:

| | | | | | | |
|--|--|--|--|--|--|--|
| | | | | | | |
| | | | | | | |
| | | | | | | |

“ ”
/

/

2023

12

:

| | | | | | |
|--|--|--|--|--|--|
| | | | | | |
| | | | | | |
| | | | | | |

/

/

“ ”

2023

| | | | | | | | | | | |
|--|--|--|--|--|--|--|--|--|--|--|
| | | | | | | | | | | |
| | | | | | | | | | | |
| | | | | | | | | | | |
| | | | | | | | | | | |

| | | | | | | | | | | |
|--|--|--|--|--|--|--|--|--|--|--|
| | | | | | | | | | | |
| | | | | | | | | | | |
| | | | | | | | | | | |
| | | | | | | | | | | |

“ ”

“ ”